

Datos del renting de vehículos en Castilla-La Mancha 2018

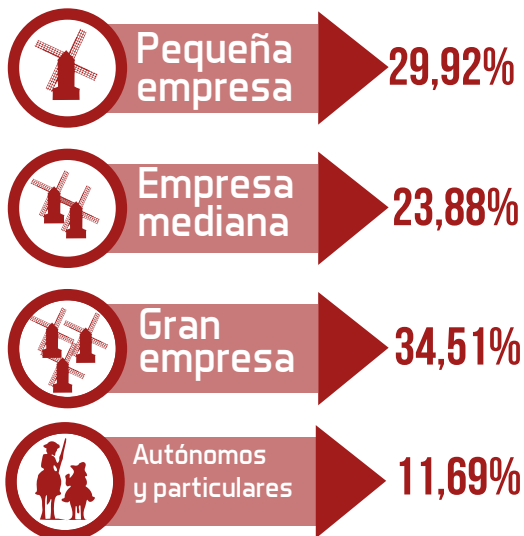

aer
ASOCIACIÓN ESPAÑOLA DE
RENTING DE VEHÍCULOS

PESO DEL PARQUE POR SEGMENTOS DE CLIENTES



DATOS PARQUE Y CLIENTES 2018

NÚMERO DE VEHÍCULOS



9.941

Crece un 63,48%
sobre diciembre de 2016

PESO CASTILLA-LA MANCHA EN ESPAÑA

Vehículos: **1,58%**



Cientes: **2,23%**

NÚMERO DE CLIENTES



3.141

Crece un 107,74%
sobre diciembre de 2016



3,16

**VEHÍCULOS
POR CLIENTE**

EN MOVIMIENTO

«El renting en Castilla-La Mancha está ganando terreno, año a año. Vemos que es un sector que se mueve en esta Comunidad y nos congratula el hecho de que el crecimiento experimentado, tanto en parque de automóviles como en número de clientes, sea muy superior al del total de España. Así, el parque de automóviles aumentó un 63,48%, más del doble que en España y los clientes, un 107,74%; mientras, en el conjunto del país, el aumento fue del 86,07%. Por otro lado, para este sector es muy importante que el conocimiento del renting llegue a todos los rincones de España y, en este sentido, nos es muy gratificante presentar los datos de este sector en Castilla-La Mancha, que además creemos que es una Comunidad donde existe un gran potencial de crecimiento».

Agustín García, presidente de la AER

