

## PARQUE DE VEHÍCULOS

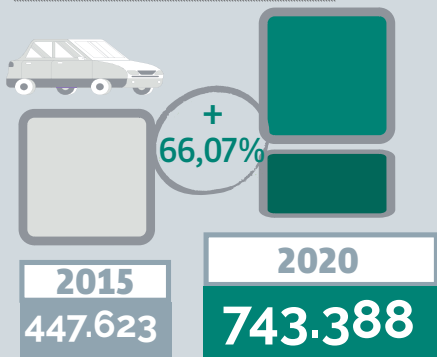

## NÚMERO DE CLIENTES

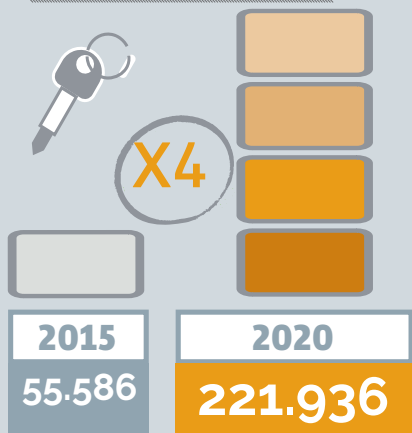

## PESO POR SEGMENTO DE CLIENTES EN EL INCREMENTO DEL PARQUE



#smallisbeautiful

2015-2020

# Los clientes, con razón del renting



Cinco años  
poniendo las bases  
para un nuevo  
renting

## MEDIA DE VEHÍCULOS POR CLIENTE

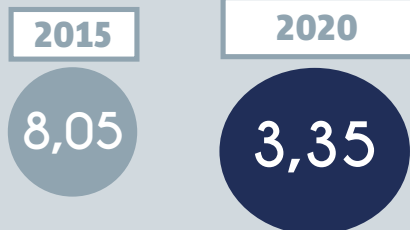

## PESO DEL RENTING EN EL MERCADO

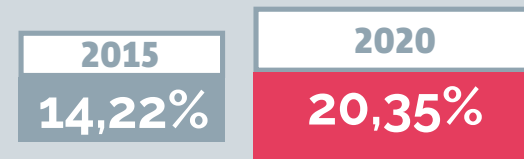

## VARIACIÓN DEL PESO DE LAS MATRICULACIONES SEGÚN PROPULSIÓN 2015-2020

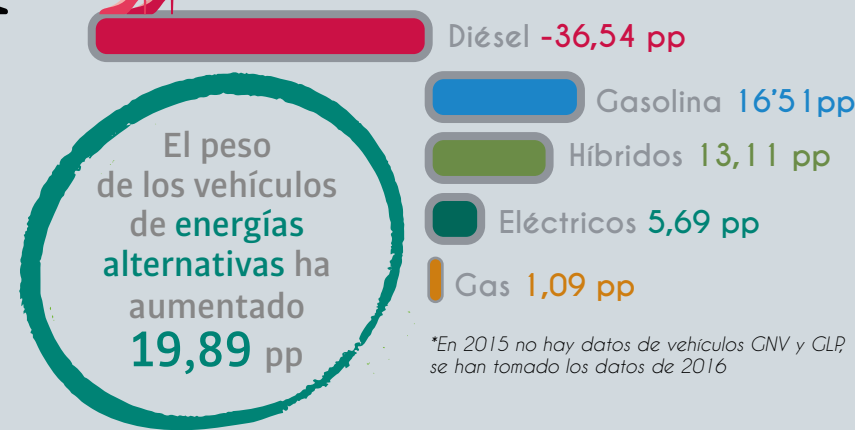

\*En 2015 no hay datos de vehículos GNV y GLP, se han tomado los datos de 2016

El parque se ha incrementado con **295.765** vehículos. Los clientes pequeños copan el **68,95%** de este crecimiento